

GUÍA DE INSTALACIÓN DE CLAROLINE

MTRO. YONATAN ERIC CRUZ HERNÁNDEZ

TABLA DE CONTENIDO

- DESCARGANDO EL PAQUETE WAMP SERVER
- INSTALANDO WAMP SERVER
- DESCARGANDO CLAROLINE
- INSTALANDO CLAROLINE
- REVISANDO EL FUNCIONAMIENTO DE CLAROLINE
- REFERENCIAS

DESCARGANDO EL PAQUETE WAMP SERVER

- Revisamos la versión del sistema operativo que tienen en la maquina en donde instalarán Caroline dan clic derecho en MiPc o Equipo/Propiedades.
- Posteriormente accedemos al sitio web siguiente: <http://www.wampserver.es/> para descargar el paquete del servidor WampServer seleccionando la versión que necesitamos.

Fabricante:	TOSHIBA
Modelo:	Satellite C845D
Evaluación:	3,9 Evaluación de la experiencia en Windows
Procesador:	AMD E2-1800 APU with Radeon(tm) HD Graphics 1.70 GHz
Memoria instalada (RAM):	6.00 GB (5.60 GB utilizable)
Tipo de sistema:	Sistema operativo de 64 bits
Lápiz y entrada táctil:	La entrada táctil o manuscrita  está disponible para esta pantalla

DESCÁRGUELO AHORA

DESCARGAR AHORA

- [Descargue Aquí versión 64 bits](#)
- [Descargue Aquí versión 32 bits](#)

INSTALANDO WAMP SERVER

- Instalamos nuestro paquete descargado del WampServer, ejecutando como administrador, clic derecho/ejecutar como administrador.
- Abrimos el programa desde el menú Inicio.
- Una vez ejecutado, revisamos que se encuentre iniciado en color verde.
- ¡LISTO!
- Ahora revisaremos que se haya creado la carpeta www dentro de la unidad C:/wamp/
- Dentro de la carpeta www vamos a pegar la carpeta del Claroline que descargaremos a continuación.

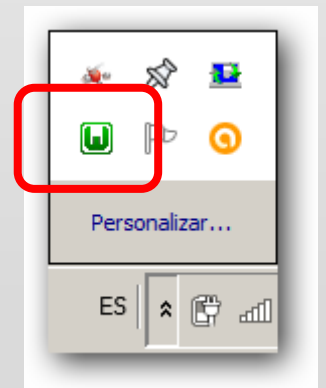
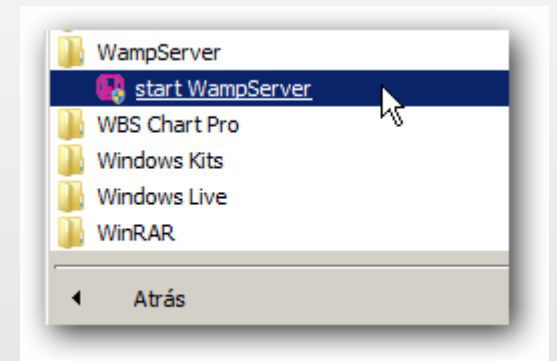

DESCARGANDO CLAROLINE

- Entramos a la siguiente página:
<http://www.claroline.net/type/download>
- Seleccionamos la opción zip y guardamos el archivo.
- Lo descomprimos y la carpeta creada la copiamos y la pegamos en el directorio www quedando similar al de la siguiente imagen:

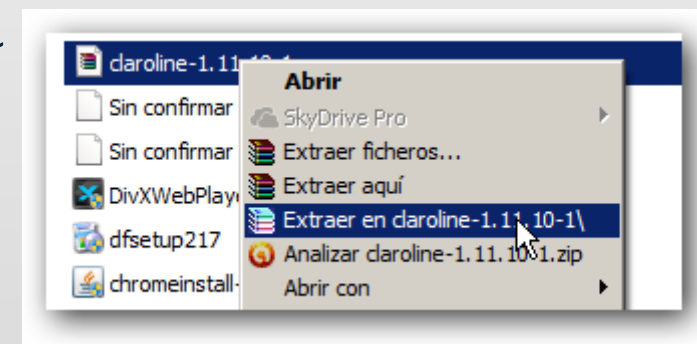
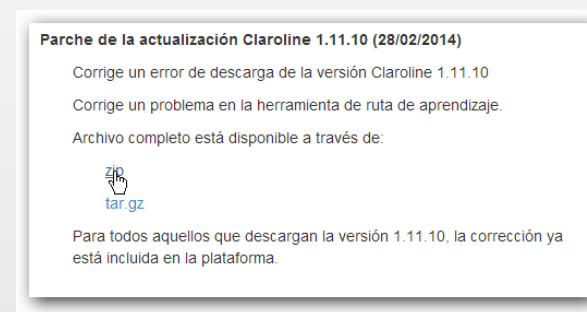
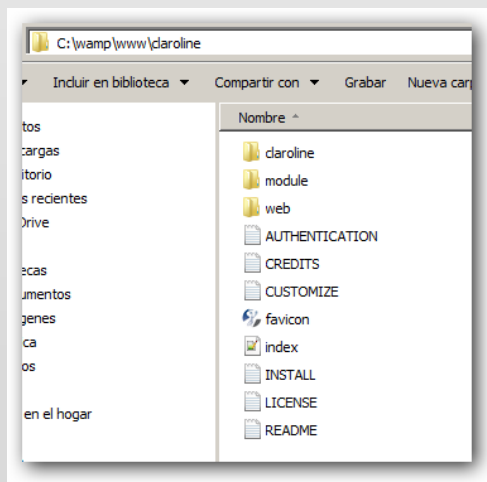

NOTA: La carpeta la renombramos a claroline con minúsculas y los archivos deben estar dentro de esta carpeta, pueden borrar la subcarpeta claroline-1.11.10-1 que contenía los archivos.

INSTALANDO CLAROLINE

- Abrimos nuestro navegador web (chrome o explorer) y escribimos en la barra de direcciones localhost.
- Seleccionamos la carpeta de claroline en Your Projects.
- Nos mostrará una página similar a la siguiente.
- No se preocupen, eso indica que vamos bien.

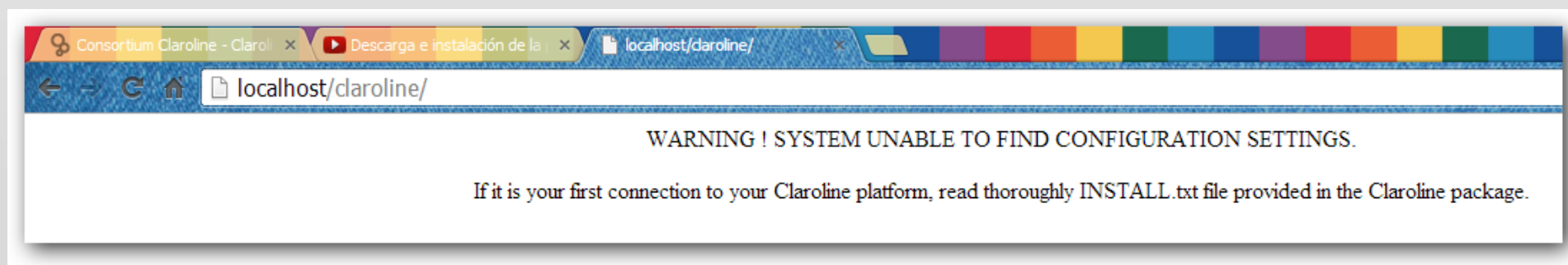
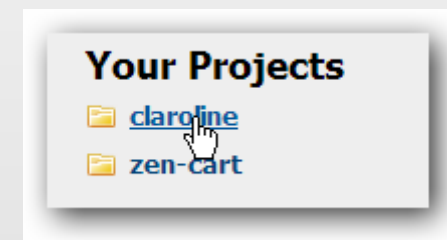

INSTALANDO CLAROLINE

- Escribimos la url de instalación de Claroline la cual es la siguiente y nos mostrará la página de inicio de claroline:
- <http://localhost/claroline/claroline/install/>

Claroline 1.11.10 Installation Wizard

1 Installation language
2 License
3 Requirements
4 MySQL Database Settings
5 MySQL Database and Table Names
6 Administrator Account
7 Platform settings
8 Additional Information
9 Last check before install

Step 1 of 9 : Installation language

Please select a language

* Installation language Spanish - Spanish

* required field

Next >

http://www.claroline.net

Powered by Claroline © 2001 - 2011

Seleccionamos el idioma Spanish y damos clic en siguiente.

INSTALANDO CLAROLINE

- Vamos dando clic en el botón siguiente revisando las instrucciones que nos va mostrando la instalación.
- Para el paso 4 de 9 nos pide los siguientes datos, aquí se proporciona el host en el que va a trabajar claroline en nuestro caso de manera local (localhost), el nombre de usuario de las bases de datos que se creó cuando instalamos Wamp Server (root) y una contraseña de acceso a la base de datos (la dejamos en blanco si no agregamos contraseña al instalar wampserver).
- Posteriormente nos pregunta si queremos crear una sola base de datos o una para cada curso (en nuestro caso dejamos Single).
- La configuración la podemos ver en la siguiente imagen.

INSTALANDO CLAROLINE

- 1 Installation language
- 2 License
- 3 Requirements
- 4 MySQL Database Settings**
- 5 MySQL Database and Table Names
- 6 Administrator Account
- 7 Platform settings
- 8 Additional Information
- 9 Last check before install

Step 4 of 9 : MySQL Database Settings

Mysql connection parameters

Enter the parameters provided by your database server administrator.

* Database host

e.g. localhost

* Database username

e.g. root

* Database password

e.g. vOWFAqWi

Database usage

* Database mode Single

Multi (a database is created at each course creation)

* required field

< Back

Next >

INSTALANDO CLAROLINE

- En el paso 5 de preferencia agregamos un prefijo al nombre e la base de datos que se va a crear.

Step 5 of 9 : MySQL Database and Table Names

Database names

* Database name
e.g. claroline

Prefix for main tables
e.g. cl_

Prefix for course tables
e.g. c_

* required field

< Back Next >

INSTALANDO CLAROLINE

- Agregamos los datos del administrador de la plataforma, similar a los de la siguiente imagen (de preferencia el líder del proyecto).

Step 6 of 9 : Administrator Account

Administrator details

* Login
e.g. jdoe

* Password
e.g. XaBYpazQ

* Email
e.g. jdoe@mydomain.net

* Name
e.g. Doe

* First name
e.g. John

* required field

< Back Next >

INSTALANDO CLAROLINE

- Especificamos las opciones en el paso 7 y 8 similar al de las siguientes imágenes, podemos agregar información simulando el nombre de nuestra escuela donde trabajamos.

Step 7 of 9 : Platform settings

Campus

* Name

* Absolute URL

Path to courses repository
(relative to the URL above)

* Main language

* Server timezone

User

* Self-registration Enabled
 Disabled

* Password storage Clear text
 Encrypted

* required field

< Back

Step 8 of 9 : Additional Information

Related organization

Institution name

Institution URL

Campus contact

* Contact name

* Contact email

Contact phone

* required field

< Back

INSTALANDO CLAROLINE

- Revisamos cuidadosamente que la información que especificamos sea correcta y presionamos el botón Install Claroline.

Additional Information

Related organization

Institution name : **Unidad Escolar Particular Miguel Cástulo de Alatraste**

Institution URL : **http://www.uep.edu.mx**

Campus contact

Contact name : **Eric Yonatan**

Contact email : **mrjona86@gmail.com**

Contact phone :

< Back Install Claroline

REVISANDO EL FUNCIONAMIENTO DE CLAROLINE

- Una vez que se instala Claroline nos muestra una pantalla Instalación Satisfactoria, similar a la siguiente imagen.
- Leemos las indicaciones marcadas en Do not forget to (No olvidar también).
- Damos clic en Go To Your Brand y nos tiene que mostrar la página de inicio de nuestro Ambiente Virtual Educativo.

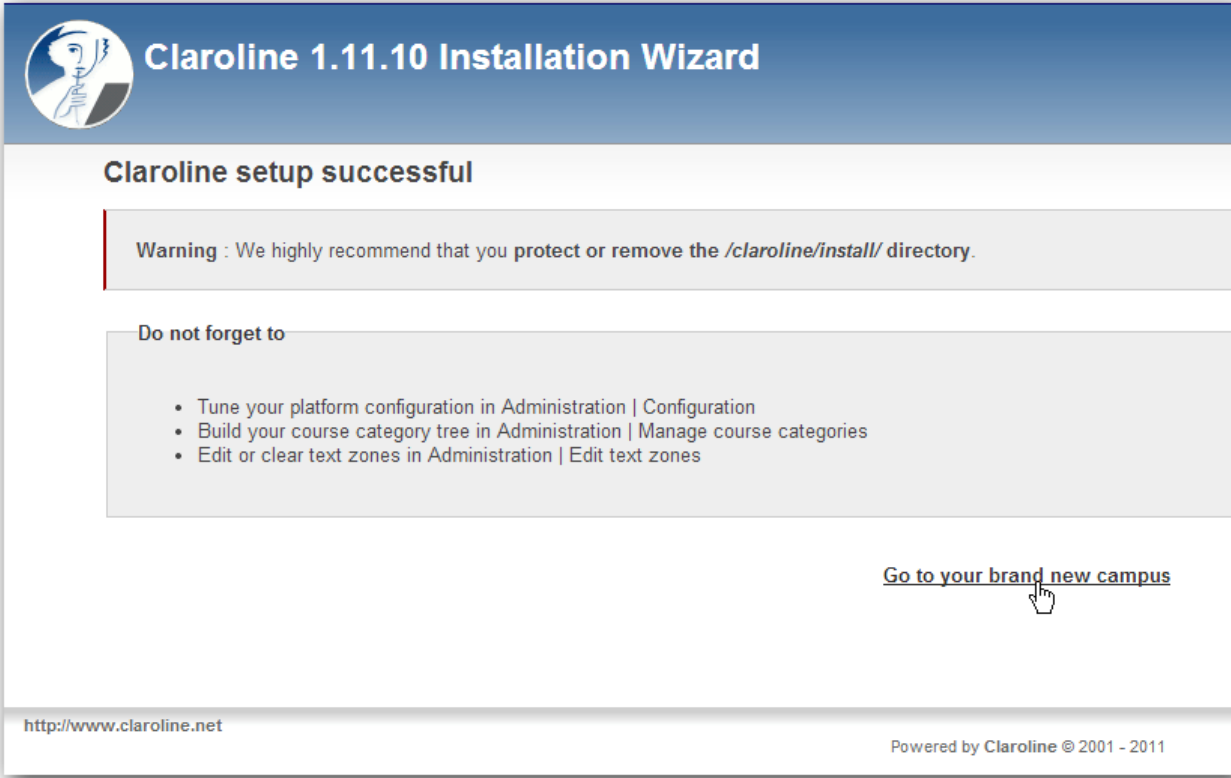

🏠 Ambiente Virtual Educativo - AVE

Claroline Open Source e-Learning

Root category

Sub categories

- Sciences
- Economics
- Humanities

Courses in this category

There is no course to display in this category

Buscar por palabra clave

Autenticación

Nombre de usuario

contraseña

Entrar en el curso

[Recordar contraseña](#)

[Crear una cuenta de usuario](#)

ADMINISTRACIÓN DE CLAROLINE

ADMINISTRANDO CLAROLINE

- Ahora para administrar la plataforma el usuario con Rol de Administrador accede con su usuario y contraseña.

The main content area is titled "MI ESCRITORIO" and contains several sections:

- Mis cursos**: A section for managing courses, including options to "Crear un Curso", "Inscribirse en un curso nuevo", "Desinscribirse de un curso", and "Todos los cursos de la plataforma".
- Mis cursos**: A list of courses, including "TIACE - La Tecnología Informática Aplicada a los Centros Escolares" by Cruz Hernández Yonatan Eric.
- Welcome message**: A section for displaying or hiding a welcome message.
- My 5 last messages**: A table showing recent messages.
- Mi agenda**: A section for displaying or hiding an agenda.
- Último comentario**: A section for displaying or hiding the latest comment.

The user's profile information is displayed on the right side of the page, including a profile picture, email address (mrjona86@gmail.com), and a "Manage my account" link.

Asunto	De	Fecha
Curso creado: La Tecnología Informática Aplicada a los Centros Escolares	Yonatan Eric Cruz Hernández	

CREANDO USUARIOS EN CLAROLINE

- Damos clic en la pestaña Administración de la Plataforma y posteriormente en Crear usuario.
- Agregamos los datos que no piden en el formulario y presionamos el botón Validar.
- El administrador entregaría su usuario y contraseña a los docentes y alumnos.

CREANDO UN NUEVO USUARIO

CREAR UN NUEVO USUARIO

Los usuarios nuevos recibirán un correo electrónico con su nombre de usuario y su contraseña

Personal informations

Nombre *

Nombre *

Código Administrativo

User account

Choose now a username and a password for the user account.
Memorize them, you will use them the next time you will enter to this site.

Nombre de usuario *

contraseña *

contraseña (confirmación) *

Authentication source

- La asignación de los permisos se especificarían desde la sección Permissions.
- Posteriormente se puede inscribir un usuario a un curso.

Permissions

Platform role

- Inscribirse a cursos (estudiante) (student)
- Create courses (teacher)
- Manage platform (administrator)

INSCRIBIR USUARIOS A UN CURSO

CONFIGURACIÓN DE USUARIO

Vargas Ortega Elihu

 Inscribir a un curso

Enviar mensaje al usuario

 Enviar información de la cuenta al usuario por correo electrónico

 User course list

 Borrar usuario

REFERENCIAS

- Delgado C. “Descarga e instalación de la plataforma Claroline”, (2011) tomado de: <http://www.youtube.com/watch?v=U9PcDcS-ZSI>
- Open, S, “Claroline plataforma para el aprendizaje”, (2014) tomado de: <http://linuxforhuman-beings.blogspot.mx/2013/01/clarolineplataforma-para-el-aprendizaje.html>